

GEMEENTE WUUSTWEZEL
 Oude Dorpsstraat - Koning Boudewijnlaan
NIEUWE TOESTAND

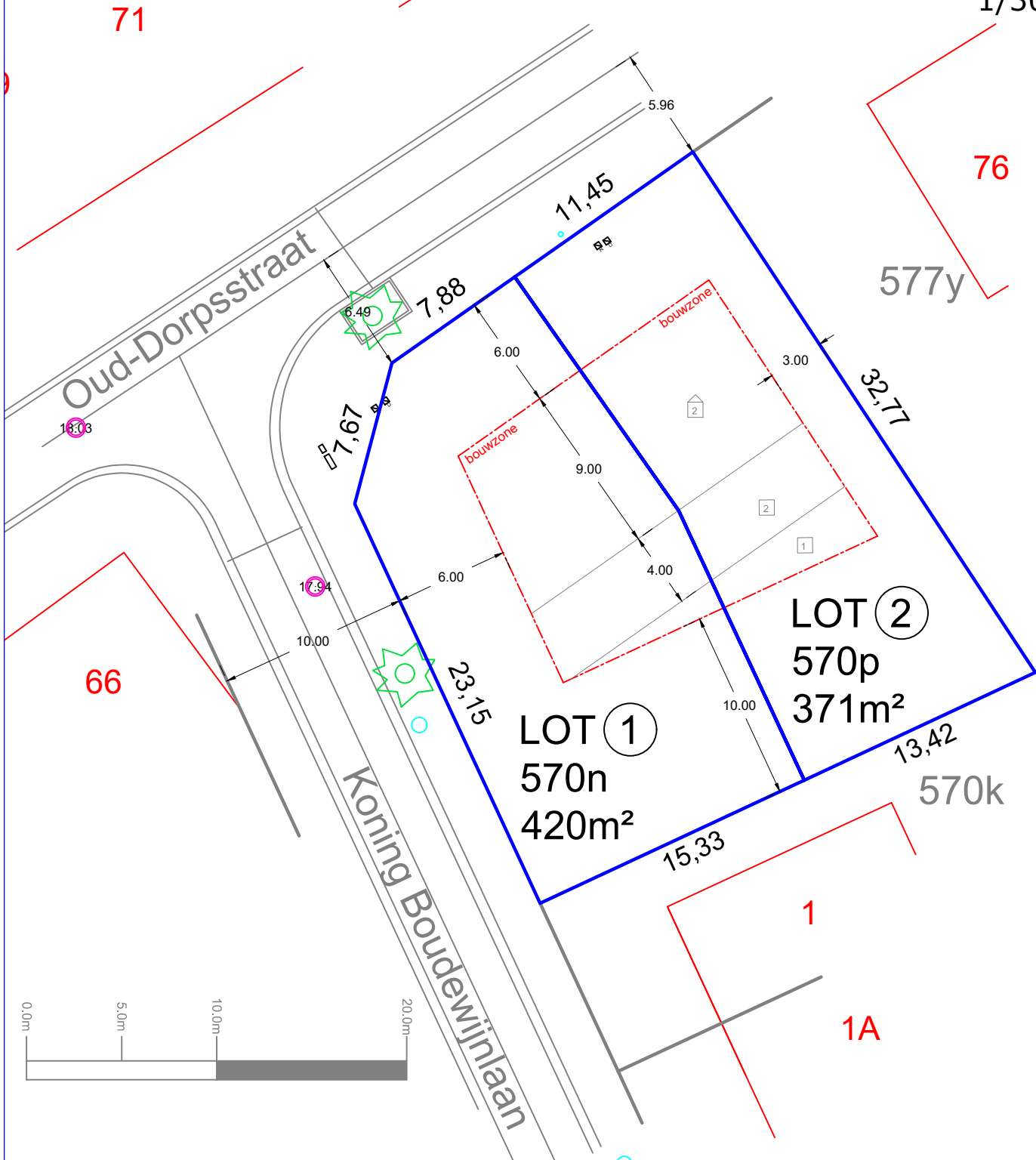

1/300



LANDMEETBURO VERHOEVEN

beëdigd landmeter - expert onroerend goed -energiedeskundige

MAXBURGDREEF 57 2990 (LOENHOUT) WUUSTWEZEL
 LMBV@telenet.be tel:0495/299.412
 CENTEA 853-1125684-78 IBAN: BE69 8601 1256 8478
 BTW: BE 0833 013 036 BIC: SPAABE22

landmeten - plaatsbeschrijvingen - expertises - energie prestatie certificaten

Opgesteld, opgemeten en in plan gebracht door

Bart Verhoeven
 Beëdigd Landmeter
 LAN 05 1179

14 januari 2021